

Manual do candidato

CURSINHO
POPULAR
POLI USP



@cursinhopoliusp



facebook.com/cpusp

AV. PROFESSOR ALMEIDA PRADO, 128 - TRAVESSA 2,
PRÉDIO DO BIÊNIO DA ESCOLA POLITÉCNICA DA USP

TEL.: (11) 3091-5777
EMAIL: CURSINHODOGREMIODAPOLI@GMAIL.COM
SITE: www.cursinhopoliusp.com.br

CURSINHO

POPULAR

Por USP

Calendário do processo seletivo 2022



1. INSCRIÇÕES

SITE DO CURSINHO:
Até 09/02/2022, 23h59

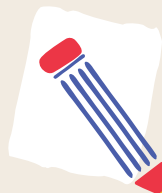

2. PRIMEIRA FASE: PROVA ONLINE

DATA DA PROVA: 12/02/2022 e
13/02/2022.

A prova ficará aberta por tempo
limitado, em horários especificados.

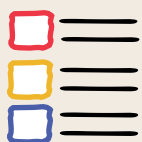

3. DIVULGAÇÃO DA LISTA: APROVADOS 1ª FASE

VERIFICAR E-MAIL:
14/02/2022

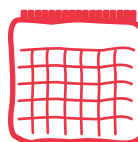

4. AGENDAMENTO DAS ENTREVISTAS

Link do formulário no e-mail.
Aberto até 18/02/2022



5. SEGUNDA FASE

Envio de documentos:
14, 15 e 16 de fevereiro 2022

Entrevistas:
28 de fevereiro a 05 de março de 2022
HORÁRIO AGENDADO!

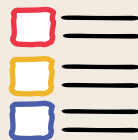

6. DIVULGAÇÃO DA LISTA: APROVADOS 2ª FASE

VERIFICAR E-MAIL: 07/03/2022

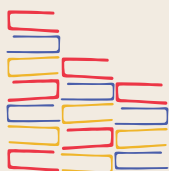

7. QUINZENA BASE: AUTOAVALIATIVA

14/03/2022 até 25/03/2022



8. MATRÍCULAS

Acontecerão de forma virtual,
por meio de formulário disponível
ao longo da Quinzena Base.



9. INÍCIO DAS AULAS 14/03/2022

Turma Online: Google Meets
17:00 às 21:55
Turma Presencial: Biênio, EP-USP
18:00 às 22:55



10. TAXAS

INSCRIÇÕES: R\$ 15,00
MATRÍCULA: 2 PARCELAS DE
R\$100,00

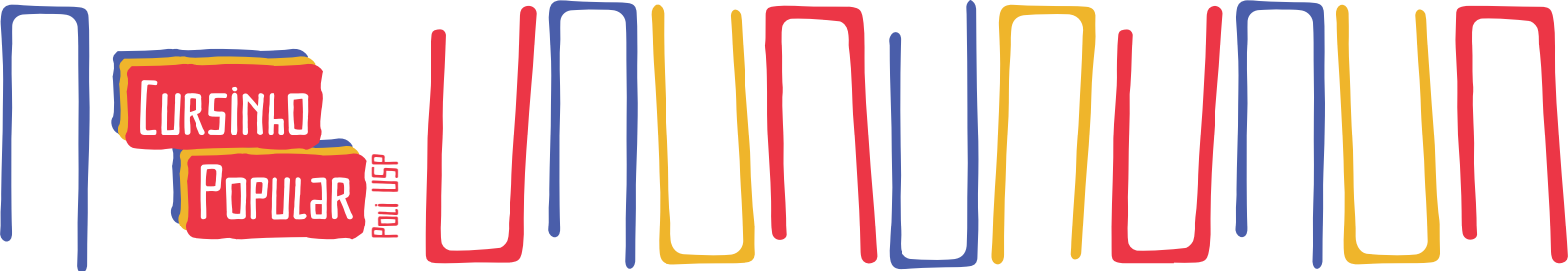

ORIENTAÇÕES INICIAIS

Este Manual dispõe sobre as diretrizes, os procedimentos e os prazos do Processo Seletivo da Turma Regular 2022.

Ao contrário dos anos anteriores, e devido ao cenário que estamos vivendo, o Processo Seletivo 2022 será totalmente online, sem a necessidade de deslocamento até nosso endereço. Entretanto, com o avanço da vacinação e diminuição da taxa de contaminação, decidimos realizar as aulas de duas maneiras. Disponibilizaremos uma **turma presencial, com o limite de 25 (vinte e cinco) estudantes** e, também, teremos uma **turma online com 80 (oitenta) estudantes**. A escolha da turma (presencial ou não) será realizada no ato da inscrição. Sendo assim, o estudante só poderá escolher um tipo de turma: presencial ou online. Ressaltamos que o conteúdo das duas turmas será o mesmo, o que difere é o modelo de ministrar as aulas.

Todavia, tendo qualquer problema com nossa segurança, tanto dos docentes como discentes, as aulas ministradas de forma presencial retornarão, imediatamente, ao modo online. Essa decisão foi tomada pensando na preservação da saúde da equipe e dos estudantes. Caso você seja de outro estado, ou de outra localidade, e deseje realizar seu ano conosco, recomendamos a inscrição na turma online.

Abaixo estão descritas as datas da nossa seleção.

- As inscrições estarão abertas até o dia 09 de fevereiro de 2022, através do link disposto em nosso site.
- A Primeira Fase será realizada nos dias 12 e 13 de fevereiro de 2022, com início às 13h00min, horário oficial de Brasília-DF.
- A Segunda Fase acontece entre os dias 25 de fevereiro e 08 de março de 2022, conforme as diretrizes deste Edital.

Inscrições

A inscrição do Processo Seletivo da Turma Regular 2022 deve ser feita pela internet no site:

cursinhopoliusp.com.br

até o dia 09 de fevereiro de 2022, até 23h59min (horário de Brasília-DF).

O programa de inscrição solicitará os dados necessários como o número do Registro Geral (RG) e Cadastro de Pessoa Física (CPF).

No ato da inscrição, caso se aplique, o candidato deve preencher a autodeclaração étnico racial, declarando-se preto, pardo ou indígena, a fim de concorrer a vagas destinadas a candidatos PPI na segunda fase do Processo Seletivo. **Em nenhuma hipótese** será permitida a inscrição no Processo Seletivo da Turma Regular 2022 de forma condicional ou fora do prazo.

A partir do dia 11 de fevereiro de 2022 será divulgada, no site do Cursinho Popular da Poli - USP, uma lista com os candidatos inscritos no Processo Seletivo da Turma Regular 2022. Nessa lista, será publicado o número de inscrição associado a cada candidato.

Taxa de Inscrição

A taxa de inscrição neste processo seletivo está fixada no valor de R\$ 15,00 (quinze reais), e deverá ser paga por meio disponibilizado ao final do formulário de inscrição. Nenhum candidato está isento do pagamento integral da taxa de inscrição.

O pagamento da inscrição pode ser feito por pagamento eletrônico PagSeguro ou por meio de um boleto bancário gerado no ato da inscrição no site do PagSeguro.

O boleto bancário pode ser pago até o dia 09 de fevereiro de 2022. Nesse caso, não é necessário enviar o comprovante de pagamento.

O valor referente à taxa de inscrição não será devolvido.

IMPORTANTE: A inscrição não será confirmada se o pagamento for efetuado fora do prazo estabelecido. Assim como o link da prova só será enviado se o pagamento for aprovado.

Processo Seletivo

O Processo Seletivo da Turma Regular 2021 é realizado através de duas fases: Este Manual dispõe sobre as diretrizes, os procedimentos e os prazos do Processo Seletivo da Turma Regular 2022.

- A primeira fase é constituída por um exame teórico;
- A segunda fase composta por entrevistas.

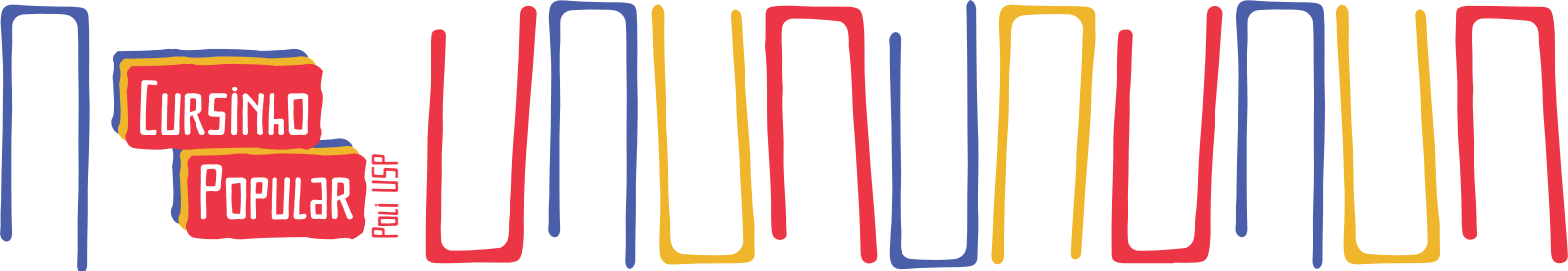

PRIMEIRA FASE

Atendimentos Especializado e Específico na Primeira Fase

O candidato com deficiência ou transtorno do espectro autista, terá acréscimo de 45 minutos no tempo destinado à realização das provas e, em alguns casos, a acompanhantes, de acordo com a necessidade.

O candidato deve encaminhar a documentação comprobatória de sua condição para o e-mail do Cursinho Popular da Poli - USP (cursinhodogremiodapoli@gmail.com) na semana anterior ao encerramento das inscrições.

Em casos de necessidade de amamentação, solicitamos que seja informado no formulário, com a finalidade de atender a esta necessidade.

Orientações da prova

A Primeira Fase do Processo Seletivo da Turma Regular 2022 consiste em uma prova, com duração de 2 (duas) horas e 30 (trinta) minutos, com 40 (quarenta) questões de múltipla escolha que abordam o conteúdo de todo o Ensino Médio regular, abrangendo as disciplinas de Matemática, Português, Inglês, Física, Química, Biologia, História e Geografia.

O link para acesso a prova será disponibilizado no dia da prova, por e-mail. A prova será feita via Google Formulários e será aberta nos dias 12 e 13 de fevereiro de 2022, às 13 (treze) horas e fechada assim que atingida a sua duração máxima.

Serão selecionados para a Segunda Fase do Processo Seletivo da Turma Regular 2022 os candidatos que obtiveram pontos acima da nota de corte, que será estabelecida obedecendo a um teto de 260 (duzentos e sessenta) candidatos, pleiteando as **80** (oitenta) vagas disponíveis para o curso no **modo online**; e **25** (vinte e cinco) vagas disponíveis para o **curso presencial**.

1. Serão convocados, primeiramente, os candidatos que obtiverem as 125 (cento e vinte e cinco) maiores pontuações na primeira fase do Processo Seletivo, independente de classificação étnico racial;

2. Serão convocados, em seguida, os candidatos autodeclarados PPI que obtiverem as 125 (cento e vinte e cinco) maiores pontuações na primeira fase do Processo Seletivo e que ainda não tenham sido convocados seguindo o critério anterior.

3. Serão convocados, em seguida, os candidatos autodeclarados transexuais que obtiverem as 10 (dez) maiores pontuações na primeira fase do Processo Seletivo e que ainda não tenham sido convocados seguindo os critérios anteriores. Salientamos que, ao longo do processo, utilizaremos o nome social. Portanto, ao preencher o formulário, solicitamos que você escreva o nome que reflete sua identidade de gênero.

Entre às 13 (treze) horas do dia 12 de fevereiro de 2022 e às 16 (dezesseis) horas e 25 (vinte e cinco) minutos do dia 13 de fevereiro de 2022 é vedada:

1. A comunicação com quaisquer pessoas, sobre a prova, que sejam candidatos do Processo Seletivo 2022 ou não.

2. A consulta de informações acerca da prova na internet.

Caso as regras acima sejam descumpridas, o candidato será automaticamente excluído do Processo Seletivo 2022.

Não será oferecida revisão da prova da Primeira Fase. A prova não será divulgada posteriormente, apenas serão publicadas questões que a simulam antes do dia do exame, com a finalidade de preparar os interessados em nosso processo.

A lista de aprovados na Primeira Fase do Processo Seletivo da Turma Regular 2022 será divulgada no site do Cursinho Popular da Poli – USP, bem como em nossas redes sociais, no dia 14 de fevereiro de 2022.

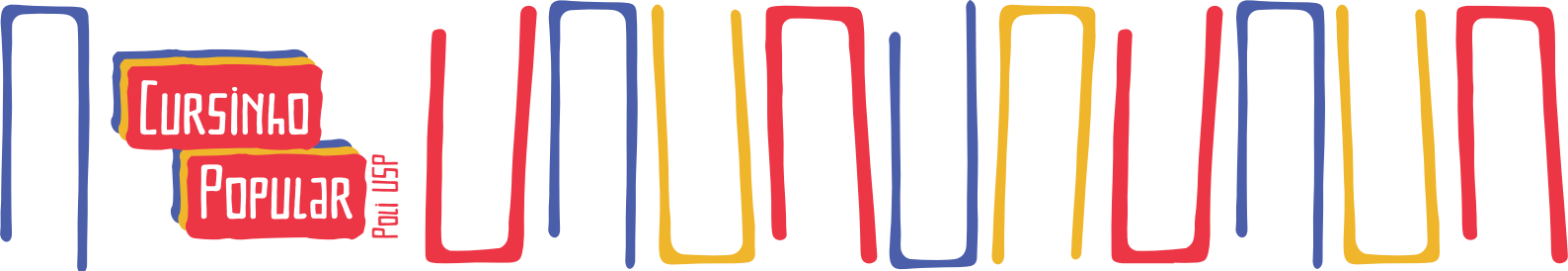

SEGUNDA FASE

A segunda fase do Processo Seletivo da Turma Regular 2022 consiste em três entrevistas, realizadas no mesmo dia. Entretanto, devido ao fato do Processo Seletivo ser online, há alguns procedimentos:

1. Os documentos referentes à entrevista econômica deverão ser enviados a partir de 13 de março de 2022 até 15 de março de 2022, no formulário destinado para tal.

2. Esses documentos serão válidos para a entrevista econômica, a qual ocorre a conferência da documentação solicitada.

3. Após isso, ocorrerá as entrevistas alternadas com o intuito de avaliar o comprometimento do candidato no que se refere a rotina, logística de transporte e critérios pessoais subjetivos, como a postura do candidato diante da vaga ofertada.

Essas entrevistas serão realizadas dos dias 16 até 20 de março de 2022, mediante agendamento.

A lista dos aprovados da Primeira Fase, os dias e os horários disponíveis para o agendamento das entrevistas da Segunda Fase estarão no site do Cursinho Popular da Poli-USP www.cursinhopoliusp.com.br no dia 09 de março de 2022.

O candidato deve informar a preferência de horário no formulário digital destinado para o agendamento. Através dessa preferência, a entrevista será agendada e o Cursinho entrará em contato com o candidato para confirmar a entrevista.

O candidato que não agendar sua entrevista através do formulário de inscrição estará automaticamente excluído do Processo Seletivo da Turma Regular 2022.

O candidato só poderá reagendar sua entrevista até às 20h00min do dia 12 de março apresentando um atestado e uma justificativa plausível, via e-mail (cursinhodogremiodapoli@gmail.com). A análise da justificativa será feita pela Equipe de Coordenação do Cursinho Popular da Poli - USP. Atrasos de até 10 (dez) minutos serão tolerados. Após esse tempo, o candidato que chegar atrasado estará automaticamente eliminado do Processo Seletivo.

A lista com os aprovados nesta Segunda Fase será divulgada no dia 21 de março de 2022 no site do Cursinho Popular da Poli – USP, bem como em nossas redes sociais.

Documentação necessária

A documentação requerida será enviada, de forma virtual. Portanto, NÃO será necessário enviar o documento físico, e sim a foto ou o scanner da documentação.

Abaixo, está a lista de documentos necessários para essa etapa.

IIIMPORTANTE: Informamos que não serão aceitos documentos fora da data informada neste edital (de 13 de março até 15 de março de 2022).

1. RG e CPF do CANDIDATO.

2. RG e CPF do CANDIDATO e de todos os que residem com o CANDIDATO e, para os que não possuem RG, trazer cópia da certidão de nascimento.

3. Documento de situação familiar, caso houver algum divórcio ou óbito referente aos pais do candidato.

4. Comprovação do ano em que concluiu ou está cursando o Ensino Médio (Histórico Escolar, Boletim, Comprovante de Matrícula ou de Conclusão do Ensino Médio). Em caso de aluno bolsista (parcial ou integral), trazer comprovante oficial do colégio documentando a porcentagem de bolsa.

5. Declaração contendo o nome de todas as pessoas residentes na casa, assinada por os maiores de 18 anos (ver anexo I no final do Edital).

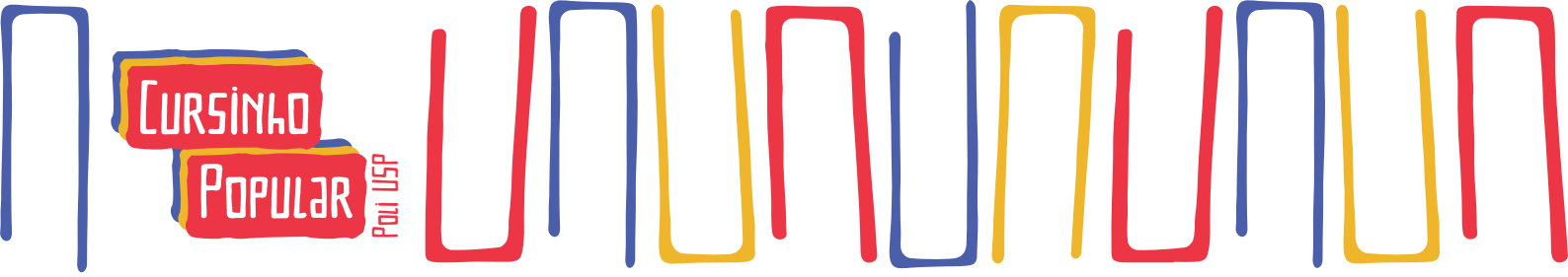

6. Três folhas de pagamento (holerite) dos últimos três meses de todas as pessoas residentes na casa que possuam Carteira de Trabalho assinada.

7. Os moradores da casa que realizam trabalho autônomo deverão enviar declaração de renda (ver anexo III no final do Edital) e os aposentados e pensionistas enviar comprovante de recebimento.

8. Carteira de Trabalho original do candidato e de todos os residentes com o candidato.

9. Caso a(s) Carteira(s) de Trabalho originais não possam ser enviadas, poderá ser apresentada uma cópia contendo identificação, posto de trabalho e atualização de salários mais recentes.

10. Caso a carteira de trabalho não possua nenhum registro, enviar a cópia das páginas em branco.

11. No caso das pessoas com mais de 16 anos residentes na casa que não exerçam nenhuma atividade remunerada (dependentes), enviar uma declaração de ausência de renda escrita e assinada (ver anexo II no final do Edital)

12. Comprovantes de atuais benefícios, bolsas ou outras fontes de renda, como Bolsa Família.

13. As três últimas contas de cada um dos itens a seguir: luz, telefone, TV a cabo, celular, internet, água, aluguel, condomínio, gás e IPTU.

14. Comprovantes de gastos com planos de saúde e/ou medicamentos (somente em caso de uso contínuo).

15. Prestações de bens duráveis, empréstimos e dívidas.

16. Financiamentos (carro, casa, SFH, etc.). Caso algum morador da casa do candidato possua veículo automotivo, trazer comprovante de gastos referente ao seguro e IPVA.

17. Primeira página do passaporte. Ou, enviar a declaração de ausência de passaporte (ver anexo V no final do edital) caso o candidato não possua o documento.

18. Carteirinha de vacinação. Este documento é indispensável para os candidatos que escolheram a modalidade presencial.

Esses documentos devem ser enviados previamente no formulário disponibilizado para tal. Não haverá retenção de nenhuma documentação original. Todas as declarações podem ser copiadas a punho, não há obrigatoriedade de imprimi-las.

IMPORTANTE: Para agilizar a entrevista econômica, pede-se que o candidato tenha uma estimativa de gastos familiares, dos últimos três meses, das seguintes categorias:

alimentação;

transporte e saúde (medicamentos);

plano de saúde e outros tratamentos).

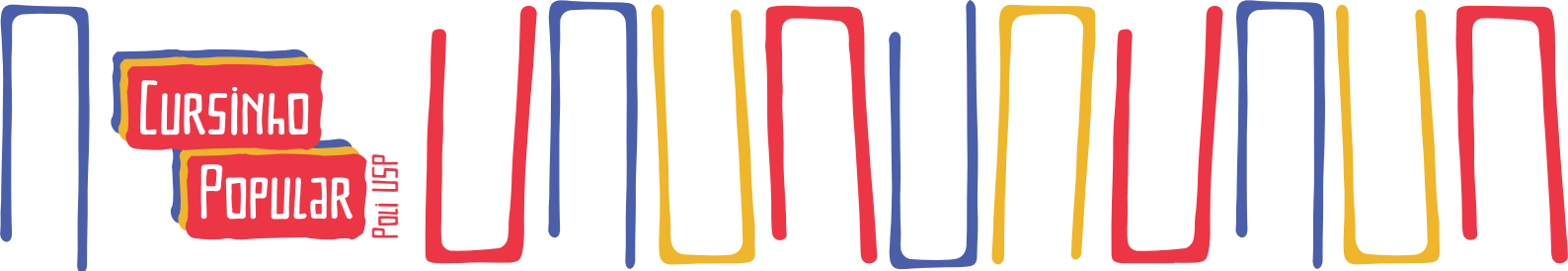

QUINZENA BASE

A Quinzena Base é o período para se auto avaliar em relação ao Cursinho, assim como às aulas e, para os que escolheram a modalidade online, ao ambiente virtual. Essa oportunidade será dada para que o candidato reflita se consegue se adaptar ao Cursinho virtual. Diante de qualquer problema, a coordenação estará disposta em auxiliar o candidato. Assim sendo, para essa experiência, serão ministradas duas semanas de aulas com conteúdo básico que será realizada a partir do dia 14 de março de 2022 até o dia 25 de março de 2022. As aulas acontecerão de duas formas:

Das 18h00 às 22h55 para a **Turma Presencial.**

Das 17h00 às 21h55 para a **Turma Online.**

Não haverá conteúdo aos domingos.

O candidato deve comparecer às aulas durante as duas semanas.

MATRÍCULA

Serão convocados para matrícula da turma online até 80 (oitenta) candidatos com melhor desempenho nas duas fases. Já na turma presencial, serão convocados os 25 (vinte e cinco) candidatos com o maior desempenho nas fases. Caso necessário, critérios subjetivos como comprometimento e postura também serão analisados.

O período de matrícula ocorrerá, de forma virtual, ao longo da Quinzena Base. Após esse período, os candidatos que não realizarem a matrícula serão automaticamente desclassificados. A matrícula exige o pagamento de uma taxa de R\$200,00 (duzentos reais), a ser paga em duas parcelas de R\$100,00 (cem reais) cada. A primeira parcela deve ser paga no ato da matrícula para o primeiro semestre letivo e a segunda, no ato de rematrícula para o segundo semestre letivo, em data a ser definida.

A taxa de matrícula poderá ser paga em meio eletrônico através do cartão de crédito (PagSeguro), por meio de um boleto bancário gerado no ato da matrícula no site do PagSeguro, mediante envio de comprovante, ou transferência/depósito na conta bancária da instituição.

Nenhum candidato está isento do pagamento integral da taxa de matrícula.

ORIENTAÇÕES GERAIS

A Primeira Fase do Processo Seletivo 2022 será realizada de forma online. Caso o candidato acesse o link antes das 13h00min (horário de Brasília), necessitará atualizar a página assim que o horário de início for atingido para que a prova se encontre aberta para ele.

Quando o candidato encerrar a prova ou o tempo de sua duração acabar, ele deverá apertar "Enviar" para que a prova seja salva. Se esse botão não for apertado a prova não será salva e o candidato não conseguirá recuperá-la de onde parou. Assim que finalizada, o aluno deverá abrir o link de agendamento das entrevistas que estará disponibilizado na última página do Formulário de prova e também em nosso site. Nele, o candidato deverá marcar todos os horários disponíveis para realizar as entrevistas socioeconômicas.

A prova da primeira fase será aberta em dois dias a fim de não prejudicar alunos com problemas de conexão à internet. Assim, caso o aluno não possua problemas de conexão e consiga enviar a prova no primeiro dia, ele não deve comparecer ao segundo dia.

A Segunda Fase do Processo Seletivo 2022 também será realizada de forma virtual. As entrevistas serão feitas a partir de videochamadas pelo site Google Meet. Primeiramente todos os alunos selecionados para essa fase entrarão numa sala de espera do Google Meet, cujo link será enviado com 20 (vinte) minutos de antecedência. A partir dessa sala, os candidatos serão direcionados para suas respectivas salas, onde será realizada a entrevista socioeconômica.

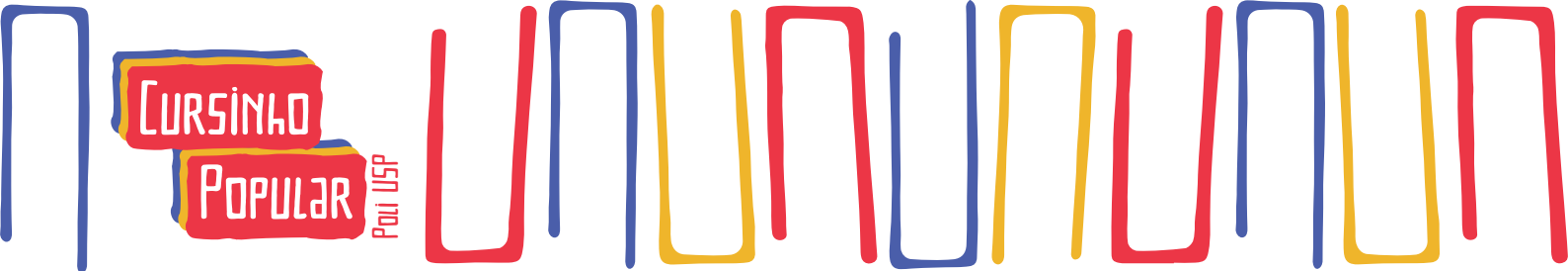

Entre às 13h00min (horário de Brasília) do dia 12 de fevereiro de 2022 e às 16h25min (horário de Brasília) 13 de fevereiro de 2022 é vedada :

1. A comunicação com quaisquer pessoas, sobre a prova, que sejam candidatos do Processo Seletivo 2022 ou não.

2. A consulta de informações acerca da prova na internet.

Caso as regras acima sejam descumpridas, o candidato será automaticamente excluído do Processo Seletivo 2022.

OBRIGAÇÕES DO CANDIDATO

São obrigações do candidato:

1. Certificar-se de que preenche todos os requisitos exigidos para a participação regidos pelo presente Manual.

2. Certificar-se se sua inscrição foi confirmada.

3. Informar-se sobre a forma de aplicação da prova e como acessá-la.

4. Conhecer o seu número de inscrição.

DISPOSIÇÕES FINAIS

O Cursinho Popular da Poli - USP não fornecerá atestados, certificados ou certidões relativas à classificação ou nota referente a qualquer fase do Processo Seletivo da Turma Regular de 2022. A inscrição do candidato implica a aceitação das disposições, das diretrizes e dos procedimentos do Processo Seletivo da Turma Regular 2022 contido neste Manual.

Os casos omissos e eventuais dúvidas referentes a este Edital serão resolvidos e esclarecidos pela Equipe de Coordenação do Cursinho Popular da Poli – USP.

O Cursinho Popular da Poli - USP reserva-se o direito de selecionar seus candidatos da maneira que julgar mais apropriada. Não haverá revisão de prova ou divulgação das notas dos candidatos, em hipótese alguma.

CONTATOS



Instagram
@cursinhopoliusp



Instagram
fb.com/cpusp

EMAIL

cursinhodogremiodapoli@gmail.com



SITE

www.cursinhopoliusp.com.br

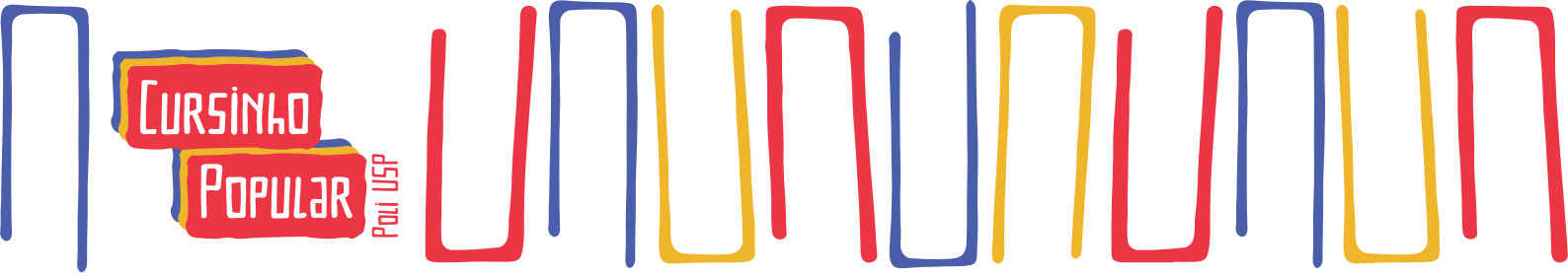

ANEXO I: MODELO DE DECLARAÇÃO DE MORADORES

DECLARAÇÃO DE AUSÊNCIA DE MORADORES

Moram, no endereço (Rua/Av.; número, apto.) as pessoas abaixo relacionadas:

(nome completo); (RG); (assinatura)

(nome completo); (RG); (assinatura)

(nome completo); (RG); (assinatura)

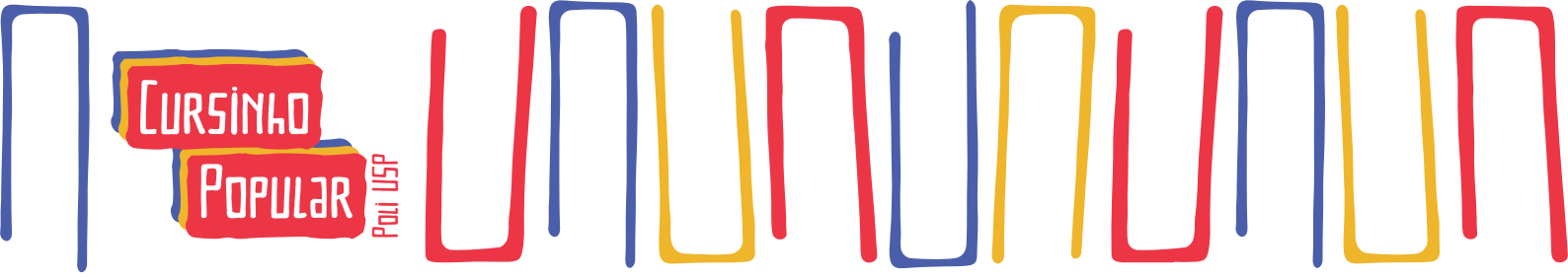

ANEXO II: MODELO DE DECLARAÇÃO DE AUSÊNCIA DE RENDA

DECLARAÇÃO DE AUSÊNCIA DE RENDA

Eu, _____,
portador do RG _____, declaro que não possuo renda.

Assinatura: _____

_____ de _____ de 2022.

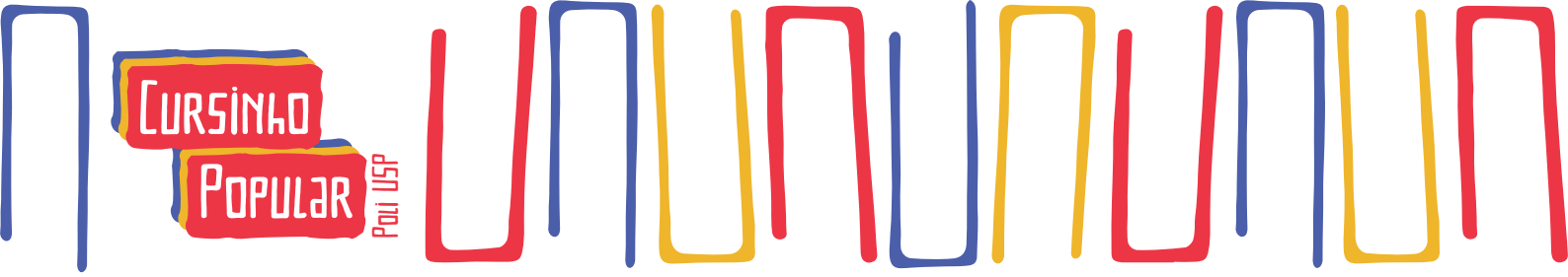

ANEXO III: MODELO DE DECLARAÇÃO DE AUTÔNOMO

DECLARAÇÃO DE AUTÔNOMO

Eu, _____,
portador do RG _____, declaro, para os devidos fins
que sou trabalhador autônomo, exercendo atualmente a profissão/ocupação de
_____, recebendo mensalmente o valor aproximado de
R\$ _____.

Paga INSS? SIM () NÃO ()

Por ser expressão da verdade firmo a presente.

Assinatura: _____

_____ de _____ de 2022.

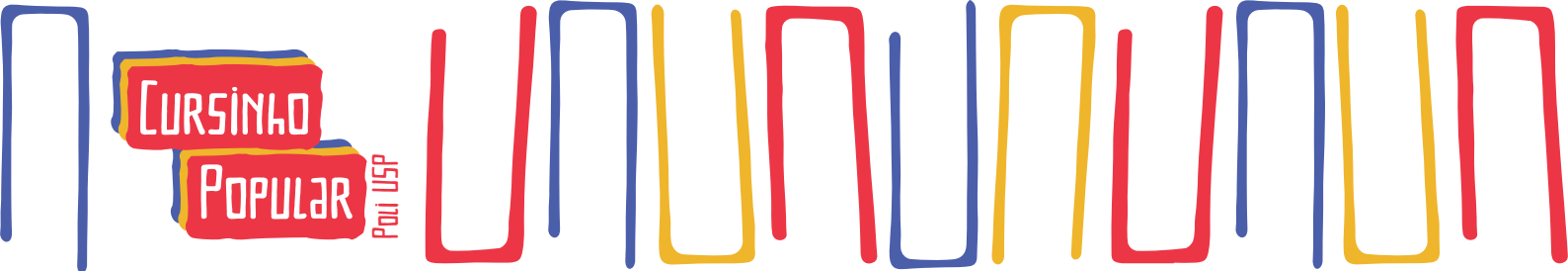

ANEXO IV: MODELO DE DECLARAÇÃO DE AUSÊNCIA DE PASSAPORTE

DECLARAÇÃO DE AUSÊNCIA DE PASSAPORTE

Eu, _____,
portador do RG _____, declaro para os devidos fins
que não solicitei ou possuo passaporte.

Por ser expressão da verdade firmo a presente.

Assinatura: _____

_____ de _____ de 2022.